

ISTRUZIONI PER LO SVOLGIMENTO DELLA SELEZIONE PER CONTO DELL'AZIENDA TRENORD  
 PROFILO DI OPERATORE DELLA MANUTENZIONE

**BUONGIORNO E BENVENUTI, LEGGERE ATTENTAMENTE IL PRESENTE FOGLIO PRIMA DI EFFETTUARE QUALSIASI OPERAZIONE**

All'ingresso a ciascun candidato è stato consegnato:

- ❖ Il presente **FOGLIO ISTRUZIONI**
- ❖ Un **CARTELLINO DI IDENTIFICAZIONE** con i vostri dati (*cognome, nome e data di nascita*)
- ❖ Un **FOGLIO RISPOSTE**
- ❖ Una **PENNA** (*che è l'unica che va usata e nel caso non funzionasse richiederne la sostituzione*)
- ❖ Una coppia di **CODICI A BARRE** autoadesivi

Nel caso vi mancasse uno o più degli elementi sopra elencati segnalatelo al personale d'aula alzando la mano. Non sarà possibile ottenere duplicati dei predetti materiali se non per difetti di origine (attenzione pertanto a non sguaiare, piegare e/o macchiare).

Controllare l'esattezza dei dati anagrafici riportati sul "Cartellino di identificazione" e nel caso si riscontrino errori comunicarlo al personale di assistenza.

Apporre la firma in calce al "Cartellino".

All'ordine staccare un "Codice a barre" ed applicarlo sul Cartellino di identificazione entro il riquadro nel quale è scritto "Apporre il codice a barre in questo spazio".

All'ordine staccare il secondo talloncino ed applicatelo sul "Foglio risposte" nello spazio indicato allo stesso modo.

I due codici sono identici.

In caso di difficoltà, alzare la mano e tenerla alzata fino a quando un addetto all'aula non sarà intervenuto in aiuto. In figura è rappresentata una simulazione delle operazioni sopra elencate:

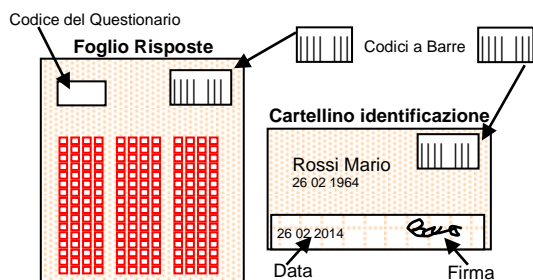

I cartellini di identificazione, completi di data, firma e codice, verranno ritirati dal personale d'aula, contati ed inseriti in un plico unico immediatamente sigillato e controfirmato.

La prova è composta da **30 domande (+ 3 domande di riserva)**, numerate in progressione con **3 alternative di risposta** di cui solo una esatta.

**Per ogni domanda si deve segnare una sola risposta. Non è possibile apportare correzioni che saranno considerate errore. Pertanto non sono ammesse cancellature, correzioni o abrasioni sulla scheda risposte.**

Le risposte devono essere trascritte sul foglio **risposte apponendo esclusivamente una X sulla casella con la lettera corrispondente a quella della risposta corretta** (come l'esempio appresso riportato). Fare attenzione a rispondere sulla riga corrispondente al numero della domanda: se saltate qualche domanda, ricordarsi di saltare anche la risposta corrispondente.

**Esempio di compilazione corretta.**



**Durante la prova dovranno essere rispettate le seguenti regole, a pena annullamento della prova:**

- Nessuno potrà abbandonare l'aula, se non per rinunciare alla selezione, attraverso espresso atto scritto di rinuncia.
- Bisogna osservare il massimo silenzio.
- E' fatto divieto di usare apparecchi elettronici
- I cellulari dovranno essere rigorosamente disabilitati.
- Non si possono consultare testi, appunti o altro.
- Si dovrà restare seduti anche al termine della prova in attesa che il personale ritiri il materiale consegnato.

Allo scadere del tempo previsto, **30 minuti**, sarà dato il segnale di fine prova; allora dovrete rimanere ancora seduti al vostro posto e agevolare il personale d'aula nel ritiro del seguente materiale: Schede risposta, Questionario e Penna. Tutte le schede risposta, dopo essere state ritirate e contate, verranno inserite in un plico unico sigillato e controfirmato. Terminata tale operazione, solo a seguito di espressa indicazione da parte del personale preposto potrete iniziare il deflusso dall'aula.

**PUNTEGGIO:**

- Ad ogni risposta esatta verrà attribuito **1 punto**.
- Le risposte errate saranno penalizzate con la decurtazione di **punti -0,50**
- Le risposte omesse saranno penalizzate con la decurtazione di **punti -0,33**.
- Le risposte multiple saranno penalizzate con la decurtazione di **punti -0,17**.

Il punteggio della prova sarà determinato dalla somma algebrica dei punti e delle penalizzazioni ottenute. **Verranno convocati alla fase successiva del processo di selezione i primi 300 candidati in ordine di merito, oltre agli ex-aequo.** Verrà pubblicato esclusivamente l'elenco dei candidati ammessi alla fase successiva del processo di selezione.

**L'esito della prova sarà comunicato mediante pubblicazione sul sito istituzionale al seguente indirizzo: <http://www.e-workspa.it>**

**Il mancato rispetto delle prescrizioni di cui sopra, così come l'arrecare disturbo al regolare svolgimento della prova, comportano, a norma delle vigenti disposizioni in materia, l'esclusione dalla selezione dei candidati responsabili di tali irregolarità.**